Карта загрязнения территории Гомельской области цезием-137 (по состоянию на 2004 г.)

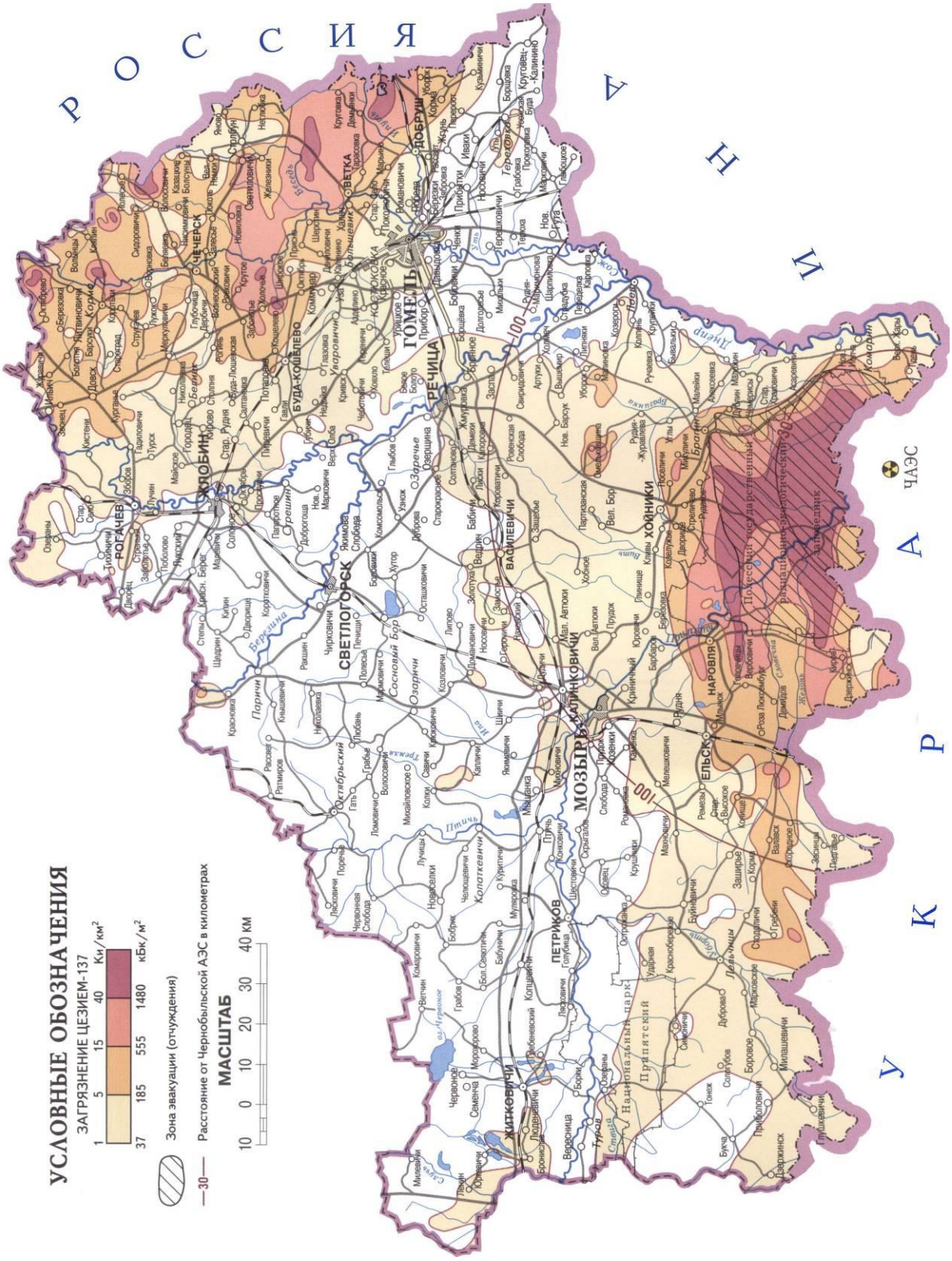
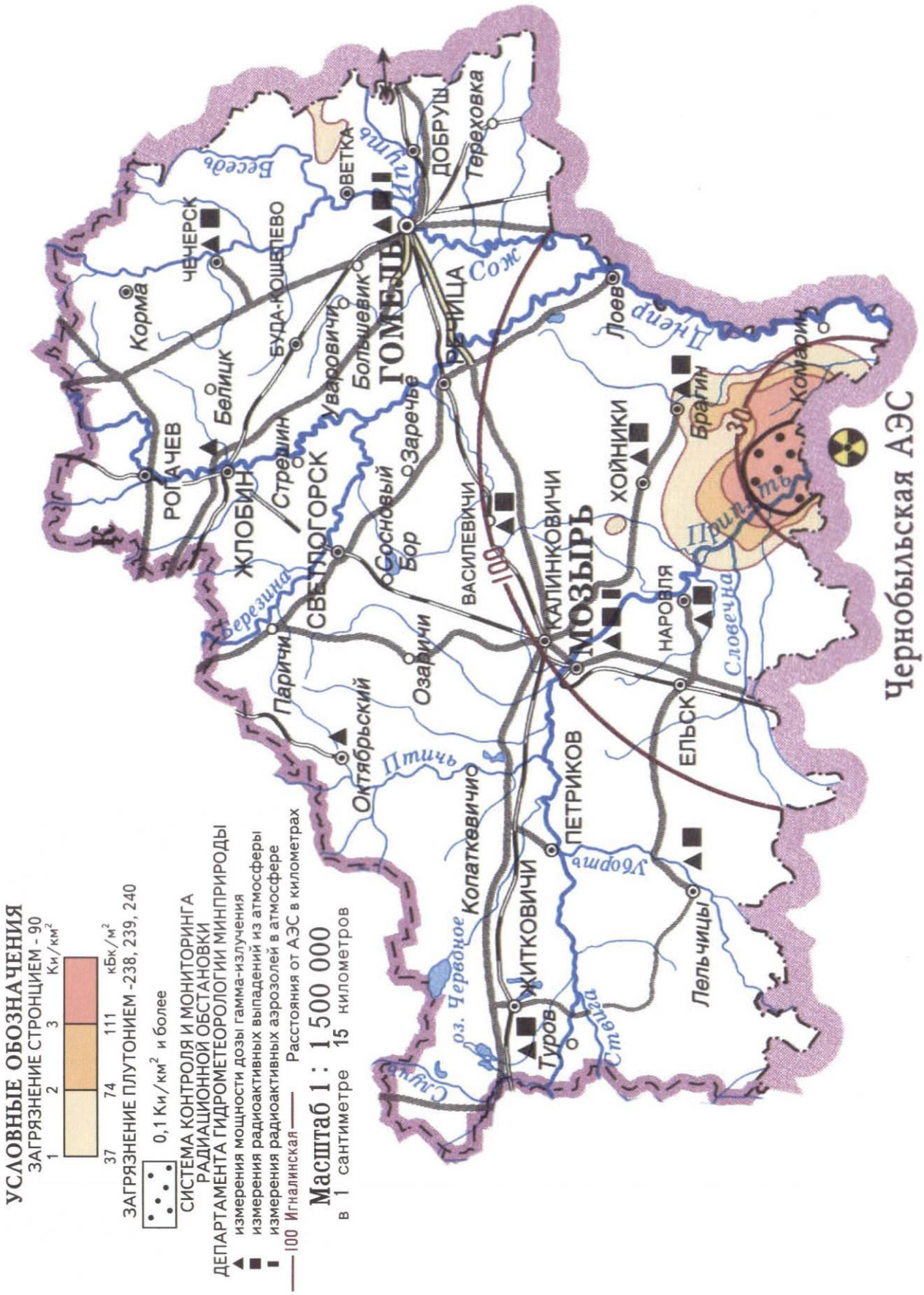
Карта загрязнения территории Гомельской области стронцием-90 и плутонием-238, 239, 240 (по состоянию на 2004 г.)